

Edisi 18 | April 2024

# IDX BELL

MONTHLY E-TABLOID

## **IMPLEMENTASI FULL PERIODIC CALL AUCTION PADA PAPAN PEMANTAUAN KHUSUS**

Upaya BEI Tingkatkan Pelindungan Investor





**Sunandar**

Direktur PT Bursa Efek Indonesia

Salam sejahtera dan sehat selalu bagi para pembaca setia e-tabloid IDXBell yang saya banggakan.

Izinkan saya membuka dengan mengungkap rasa syukur atas limpahan karunia yang diberikan oleh Allah SWT.

Bursa Efek Indonesia (BEI) secara konsisten dapat menyajikan informasi kepada seluruh pembaca setia mengenai *market update* dan kegiatan bulanan BEI melalui e-tabloid IDXBell hingga sampai di edisi ke-18.

Dalam upaya mewujudkan perdagangan yang teratur, wajar, dan efisien, pada tanggal 25 Maret 2024 BEI telah melakukan implementasi Papan Pemantauan Khusus Tahap II yang menerapkan *Full Periodic Call Auction*, sebagai lanjutan dari implementasi tahap pertama yang telah dilakukan pada 12 Juni 2023.

Papan Pemantauan Khusus ini dihadirkan untuk memperkuat komitmen BEI dalam upaya meningkatkan perlindungan investor dan membantu investor dalam pengambilan keputusan investasi yang mempertimbangkan kinerja fundamental serta aspek keberlanjutan usaha perusahaan tercatat.

Di penghujung bulan suci Ramadan ini, saya mewakili jajaran direksi BEI mengucapkan selamat Idulfitri 1445 H. Semoga amal ibadah kita semua di bulan suci Ramadan tahun ini dapat menjadi berkah.

Demikian selayang sapa ini saya sampaikan. Terima kasih, selamat membaca.

### 3 MARKET UPDATE

Maret 2024

5, 7, 8 11

13, 15

### SPOTLIGHT

BEI Implementasikan Papan Pemantauan Khusus Tahap II

BEI Lakukan Penyesuaian Ketentuan Evaluasi Indeks

BEI Terbitkan Surat Keputusan terkait Spesifikasi Kontrak Berjangka Saham

Penghargaan GI BEI Tahun 2024

Pembukaan Perdagangan BEI dalam rangka Memperdalam Pasar Keuangan untuk Ketangguhan Ekonomi

“Ring the Bell for Gender Equality” 2024

### 21 QUIZ & GIVEAWAY

Menangkan hadiah senilai total jutaan rupiah!

Subscribe now!



[bit.ly/e-TabloidIDXBell](https://bit.ly/e-TabloidIDXBell)

Redaksi IDXBell:

Sekretaris Perusahaan

PT Bursa Efek Indonesia

Gedung Bursa Efek Indonesia Tower 1 Lt. 6  
Jl. Jend. Sudirman Kav. 52 – 53, Jakarta 12190

e-mail: [mediarelasia@idx.co.id](mailto:mediarelasia@idx.co.id) |

[www.idx.co.id](http://www.idx.co.id)

# IDX

## Market Update

28 Maret 2024



Rata-rata Frekuensi  
Transaksi Saham  
**1,2 juta  
transaksi**



Kapitalisasi Pasar  
Saham  
**Rp11.691,6  
triliun**



Rata-rata Nilai  
Transaksi Saham  
**Rp11,7  
triliun**

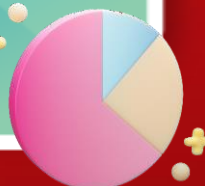

Investor  
Pasar Modal  
**12,6  
juta**



**921**  
Perusahaan  
Tercatat

More IDX Data



# IDX SPOTLIGHT

## MARCH 2024



# BEI Implementasikan Papan Pemantauan Khusus Tahap II (*Full Periodic Call Auction*)

Mengacu pada Peraturan Nomor I-X tentang Penempatan Pencatatan Efek bersifat Ekuitas pada Papan Pemantauan Khusus serta pengumuman nomor Peng-00001/BEI.PB1/03-2024 tanggal 20 Maret 2024, PT Bursa Efek Indonesia (BEI) melakukan implementasi Papan Pemantauan Khusus Tahap II (*Full Periodic Call Auction*) mulai Senin (25/30).

Papan Pemantauan Khusus adalah Papan Pencatatan untuk Perusahaan Tercatat yang memenuhi kriteria tertentu yang ditetapkan oleh BEI. Implementasi Papan Pemantauan Khusus Tahap II (*Full Periodic Call Auction*) merupakan tindak lanjut dari Papan Pemantauan Khusus Tahap I (*Hybrid Call Auction*) yang telah diimplementasikan sejak 12 Juni 2023.

Terdapat 11 kriteria untuk saham yang masuk ke Papan Pemantauan Khusus Tahap II (*Full Periodic Call*

*Auction*). Informasi lengkap mengenai kriteria ini tersedia pada website BEI [www.idx.co.id](http://www.idx.co.id) > Produk > Saham atau [www.idx.co.id/id/produk/saham/](http://www.idx.co.id/id/produk/saham/).

Sebelum implementasi Papan Pemantauan Khusus Tahap II ini, saham pada Papan Pemantauan Khusus Tahap I diperdagangkan dengan dua mekanisme, yaitu *Continuous Auction* untuk saham yang terkena kriteria likuiditas (kriteria nomor 7) dan *Periodic Call Auction* untuk kriteria lainnya. Sebagaimana kita ketahui juga, mekanisme perdagangan *Periodic Call Auction* telah digunakan pada sesi Pra-pembukaan dan Pra-penutupan Pasar Reguler Saham di BEI. Keterbukaan harga untuk saham yang diperdagangkan menggunakan mekanisme *Periodic Call Auction* dapat dilihat melalui informasi *Indicative Equilibrium Price* (IEP) dan *Indicative Equilibrium Volume* (IEV).

Dengan implementasi Papan Pemantauan Khusus tahap II diharapkan pembentukan harga untuk saham pada Papan Pemantauan Khusus dapat lebih baik. Hal ini juga selaras dengan tujuan meningkatkan perlindungan investor, serta mewujudkan perdagangan yang teratur, wajar, dan efisien.



Selengkapnya:  
[BEI Implementasikan Papan  
Pemantauan Khusus Tahap II  
\(\*Full Periodic Call Auction\*\)](#)



Bedanya apa?

# Continuous Auction dan Call Auction

Sebelumnya, cek dulu sesi dan jam perdagangan Efek bersifat ekuitas **di Pasar Reguler BEI** ya!

Sesi	Waktu Perdagangan (Senin s.d Kamis)	Waktu Perdagangan (Jumat)
Pra-pembukaan	08.45.00 - 08.59.59	08.45.00 - 08.59.59
Sesi I	09.00.00 - 12.00.00	09.00.00 - 11.30.00
Sesi II	13.30.00 - 15.49.59	14.00.00 - 15.49.59
Pra-penutupan	15.50.00 - 16.00.59	15.50.00 - 16.00.59
Random Closing	15.58.00 - 16.00.00	15.58.00 - 16.00.00
Pasca Penutupan	16.01.00 - 16.15.00	16.01.00 - 16.15.00

Perdagangan Efek bersifat ekuitas di Pasar Reguler BEI menggunakan mekanisme *Continuous Auction*, yang merupakan proses tawar menawar secara berkesinambungan dengan memperhatikan prioritas harga dan waktu (*Price and Time Priority*).

Khusus pada sesi Pra-pembukaan dan Pra-penutupan perdagangan, BEI menerapkan mekanisme *Call Auction*.

## Mekanisme *Call Auction* diterapkan dengan tujuan:

- 1 Menurunkan sensitivitas terhadap *agresive order*
- 2 Menurunkan volatilitas harga
- 3 Memperbaiki mekanisme *price discovery* untuk menghindari pembentukan harga yang tidak wajar

## Perbedaan *Continuous Auction* dan *Call Auction*

	<i>Continuous Auction</i>	<i>Call Auction</i>
Keterbukaan Pembentukan Harga	<i>Bid &amp; Offer</i>	IEP & IEV
Diperjumpakan Segera	Ya	Tidak
Volatilitas	Lebih Tinggi	Rendah
Sensitivitas Terhadap <i>Agresive Order</i>	Tinggi	Rendah

**IEP & IEV** dapat digunakan sebagai acuan harga (**IEP**) dan volume (**IEV**) yang akan terbentuk pada mekanisme *Call Auction*.

Fitur ini telah diimplementasikan pada sesi Pra-pembukaan dan Pra-penutupan sejak 6 Desember 2021 yang berfungsi untuk menampilkan informasi indikatif harga yang akan terbentuk di akhir sesi sesuai dengan akumulasi volume yang paling banyak diperjumpakan.

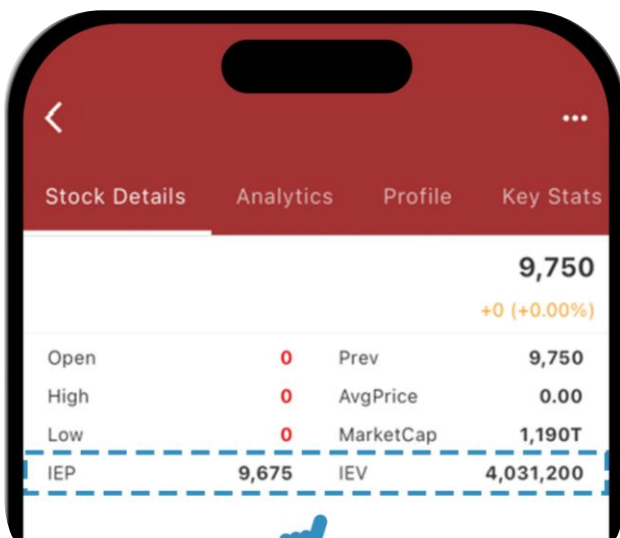

Informasi IEP & IEV tersedia di sistem *online trading* Perusahaan Sekuritas Anggota Bursa dan juga di **IDX Mobile**.

# BEI Lakukan Penyesuaian Ketentuan Evaluasi Indeks IDX80, LQ45, dan IDX30

PT Bursa Efek Indonesia (BEI) melakukan penyesuaian ketentuan evaluasi beberapa indeks saham yang akan berlaku sejak Evaluasi April 2024. Penyesuaian ini dilakukan sebagai salah satu upaya BEI untuk senantiasa mengikuti perkembangan pasar modal dan memenuhi kebutuhan indeks yang lebih relevan dengan dinamika pasar saat ini.

Berdasarkan Pengumuman BEI dengan nomor Peng-00058/BEI.POP/03-2024 tanggal 27 Maret 2024, penyesuaian dilakukan terhadap Indeks IDX80, LQ45, dan IDX30. Penyesuaian dilakukan atas 2 ketentuan, yaitu terkait periode evaluasi dari indeks-indeks tersebut dan kriteria universe indeks IDX80.

Penyesuaian ini akan berlaku pada evaluasi mayor April 2024 dan efektif pada hari bursa pertama bulan Mei 2024, kecuali ketentuan mengenai minimum rasio *free float* yang akan berlaku pada evaluasi mayor Oktober 2024 dan efektif pada hari bursa pertama bulan November 2024.

Melalui penyesuaian ketentuan evaluasi indeks yang dilakukan pada indeks-indeks tersebut, BEI berharap konstituen indeks yang terpilih dapat lebih sesuai dengan tujuan dan tema indeks, sekaligus menjadi sumber informasi bagi investor dalam mengambil keputusan investasinya. Selain itu, diharapkan juga agar indeks yang ada di BEI dapat dijadikan acuan dalam penciptaan produk investasi berbasis indeks, seperti reksa dana indeks maupun *Exchange-Traded Fund* (ETF).



Selengkapnya:

[BEI Lakukan Penyesuaian Ketentuan  
Evaluasi Indeks IDX80, LQ45, dan  
IDX30](#)



## BEI Terbitkan Surat Keputusan Direksi terkait Spesifikasi Kontrak Berjangka Saham

Merujuk pada surat Keputusan Direksi PT Bursa Efek Indonesia (BEI) Nomor Kep-00040/BEI/03-2024 tentang Spesifikasi Kontrak Berjangka, BEI telah menetapkan spesifikasi produk derivatif baru, yaitu Kontrak Berjangka Saham (KBS) atau lebih dikenal dengan *Single Stock Futures* yang mulai berlaku pada Senin (25/3).

Kontrak yang diterbitkan mencakup 15 seri efek yang menggunakan 5 saham sebagai *underlying*. Saham-saham tersebut adalah ASII, BBCA, BBRI, MDKA, dan TLKM.

Beberapa kelebihan yang dimiliki oleh produk *Single Stock Futures*, yaitu investor dapat mengambil posisi beli (*long*) atau jual (*short*) suatu saham, dana yang dibutuhkan investor jauh lebih kecil dibandingkan membeli saham secara langsung, realisasi keuntungan investor didapatkan lebih cepat. *Underlying Single Stock Futures* juga merupakan saham-saham konstituen indeks LQ45 yang memiliki likuiditas tinggi dan fundamental yang baik.



Selengkapnya:

[BEI Terbitkan Surat Keputusan Direksi terkait Spesifikasi Kontrak Berjangka Saham](#)

26.417



# IDX INVESTOR REWARD PROGRAM

2024

#jadiJUTAWANdenganETFdanWaranTerstruktur



**Periode 1**  
15 Maret - 15 Juni 2024

**Periode 2**  
16 Juni - 15 September 2024

TOTAL REWARD **Rp 250 Juta<sup>++</sup>**

Perusahaan Sekuritas Peserta IDX Investor Reward Program 2024

Sponsor:

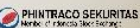



# TALKS

Talks

AKU  
INVESTOR  
SAHAM

Saksikan Sekarang



Indonesia Stock Exchange

# Penghargaan GI BEI Tahun 2024: Komitmen Pasar Modal Membangun Masa Depan

PT Bursa Efek Indonesia (BEI) kembali menggelar Penghargaan Galeri Investasi (GI) BEI pada tahun 2024 sebagai bagian dari komitmen meningkatkan literasi para generasi muda akan keuangan, khususnya pasar modal Indonesia. Mengusung tema “Karena Urusan Masa Depan, Harus Terdepan”, penghargaan diberikan kepada GI BEI yang nominasinya dipilih dari 43 GI BEI dari seluruh Indonesia. Penyerahan Penghargaan GI BEI Tahun 2024 diselenggarakan secara langsung di *Main Hall* BEI dan dapat disaksikan pula melalui kanal YouTube Indonesia Stock Exchange pada Rabu (6/3).

Terdapat 8 Kategori Penghargaan GI BEI Tahun 2024 yang penilaiannya dilakukan berdasarkan aktivitas GI BEI selama 1 tahun. Kategori Utama, yaitu

GI BEI Teraktif dengan Kategori Aktivitas Edukatif dan Pemerataan Informasi, GI BEI Teraktif dengan Kategori Penambahan Jumlah Rekening Efek, dan GI BEI dengan Kategori Nilai Transaksi.

Selain 3 Kategori Utama, terdapat penambahan 2 kategori baru yaitu, GI Edukasi BEI Teraktif dan GI BEI Syariah Teraktif. Dan terdapat juga 2 kategori penghargaan lainnya yaitu, GI BEI Teraktif Non Perguruan Tinggi dan Anggota Bursa Mitra GI BEI Teraktif.



Selengkapnya:  
[Penghargaan GI BEI Tahun 2024: Komitmen Pasar Modal Membangun Masa Depan](#)



# Penghargaan Galeri Investasi BEI 2024

“KARENA URUSAN MASA DEPAN,  
HARUS TERDEPAN”



Nonton Siaran Ulang di sini



 Indonesia Stock Exchange



## Pembukaan Perdagangan BEI dalam Rangka Memperdalam Pasar Keuangan untuk Ketangguhan Ekonomi Indonesia

Pada Rabu (13/3), jam perdagangan PT Bursa Efek Indonesia (BEI) dibuka oleh Menteri Perencanaan Pembangunan Nasional (PPN) Republik Indonesia/Kepala Bappenas Suharso Monoarfa dalam rangka memperdalam pasar keuangan untuk ketangguhan ekonomi Indonesia.

Direktur Utama BEI Iman Rachman menyampaikan, meskipun terdapat tekanan global pada tahun 2023, namun sepanjang tahun 2023 hingga awal tahun 2024, kondisi pasar modal Indonesia terus bertumbuh positif. Hal ini turut memberikan optimisme kepada para *stakeholders* dan pelaku pasar.

Menteri PPN/Kepala Bappenas Suharso Monoarfa, menegaskan pentingnya peran pasar modal bagi sektor keuangan. “Penguatan pasar modal diharapkan mampu berkontribusi lebih besar dan membantu meningkatkan ketangguhan ekonomi domestik sehingga sasaran pertumbuhan ekonomi dapat tercapai.” jelas Menteri Suharso.



Selengkapnya:  
[IDX > Berita > Berita](#)



Indonesia Stock Exchange  
Bursa Efek Indonesia



**SAKSIKAN!**

**KARENA  
URUSAN  
MASA DEPAN,**

**HARUS  
TERDEPAN**

Saksikan di sini:



bitly



Indonesia Stock Exchange



## “Ring the Bell for Gender Equality” Menyerukan Investasi untuk Pemberdayaan Ekonomi Perempuan

Pada Kamis (14/3), Untuk kelima kalinya BEI bersama Badan PBB untuk Kesetaraan Gender dan Pemberdayaan Perempuan (UN Women), Internasional Finance Corporation (IFC), Indonesia Global Compact Network (IGCN), dan Indonesia Business Coalition for Women’s Empowerment (IBCWE) menyelenggarakan pembunyian bel untuk kesetaraan *gender* untuk meningkatkan perhatian tentang peran sektor swasta dalam mendorong pencapaian kesetaraan *gender*. Tahun ini 121 Bursa Efek di seluruh dunia ikut merayakan 10 tahun “Ring the Bell for Gender Equality” untuk memperingati Hari Perempuan Internasional.

Acara ini juga menampilkan diskusi panel bersama Alexandra Askandar, Vice President Director PT Bank Mandiri (Persero) Tbk, Miftahuddin Amin, Executif Vice President dan Chief Administration Officer PT Paragon Technology, dan Cinta Laura Kiehl, serta *Insight Session* dengan Shinta Kamdani, CEO Sintesa Group dan Chairperson APINDA untuk mendiskusikan bagaimana meningkatkan pemberdayaan perempuan dapat memungkinkan kita untuk mencapai masa depan yang setara bagi semua.



Selengkapnya:  
[“Ring the Bell for Gender Equality”  
Menyerukan Investasi untuk  
Pemberdayaan Ekonomi Perempuan](#)

## CSR 20 Perahu Nelayan KUD Minasari



Pada Minggu (3/3), telah dilaksanakan kegiatan seremoni CSR HUT ke-46 pasar modal di Nusa Tenggara Timur (NTT) berupa bantuan sumur bor kepada Gereja Talitakumi Nggauk dan Gereja GMT Anugerah di Kabupaten Rote Ndao, NTT. Bantuan ini merupakan rangkaian CSR Pembuatan Sumur Bor di wilayah Kupang, Timor Tengah Selatan, Rote Ndao dan Sabu Rajiua.

Dalam pelaksanaannya, penyerahan bantuan ini dilakukan oleh Direktur BEI Jeffrey Hendrik, Kepala KP NTT, Kepala Unit Pengelolaan Wilayah 2, Staf Unit Hubungan Institusi dan Perwakilan SRO lainnya.

## Kuliah Umum "Transformasi Governansi Pilar Penyangga Integritas OJK" di Universitas Nusa Cendana Kupang-NTT

Pada Selasa (5/3), telah dilaksanakan Student Integrity Campaign di Universitas Nusa Cendana dengan tema "Transformasi Governansi Pilar Penyangga Integritas OJK". Acara ini diselenggarakan sebagai bentuk peningkatan peran aktif Satuan Kerja, penguatan *first line* dalam membangun budaya integritas bagi insan OJK dan *stakeholders* OJK.



## CSR 20 Perahu Nelayan KUD Minasari



Pada Kamis (7/3), telah dilaksanakan kegiatan Seremoni CSR HUT Ke-46 pasar modal di Pangandaran berupa bantuan 20 perahu nelayan kepada KUD Minasari. Kegiatan ini dilaksanakan di Dinas Kelautan Pangandaran.

Dalam pelaksanaannya, kegiatan ini didampingi oleh Kantor Perwakilan BEI Jawa Barat, Kepala OJK Provinsi Jawa Barat dan Kepala Dinas Kelautan, Perikanan, dan Ketahanan Pangan.

## Workshop Go Public BEI dengan LBS Crowdfunding

Pada Kamis (7/3), telah dilaksanakan LBS Crowdfunding Forum dengan tema "A New Way For IPO". Rangkaian acara berlangsung di Mainhall BEI. LBS Crowdfunding diselenggarakan dengan upaya untuk mendorong perusahaan penerbit di Securities Crowdfunding (SCF) untuk naik kelas dan memanfaatkan pendanaan melalui Penawaran Umum.



## Ojol Investor Saham



Pada Sabtu (9/3), telah dilaksanakan Forum Mitra Grab se-Pulau Lombok di Taman Budaya, Provinsi NTB. Kegiatan Ojol Investor Saham sudah dilaksanakan sebanyak 15 kali dengan ratusan Ojol sudah menjadi investor Saham. Kegiatan ini bekerja sama dengan Phintraco Sekuritas, BRI Danareksa Sekuritas, Phillip Sekuritas dan NH Korindo Sekuritas. Serta untuk reksa dananya bekerja sama dengan OVO Investasi.

## Sekolah Pasar Modal di Pesantren Ramadan Universitas Balikpapan

Pada Minggu (17/3), Kantor Perwakilan Bursa Efek Indonesia Kalimantan dan Universitas Balikpapan menyelenggarakan Sekolah Pasar Modal (SPM) dalam rangkaian kegiatan Pesantren Ramadan yang diikuti 300 orang pelajar dan mahasiswa se-Kota Balikpapan. BEI dan Phintraco Sekuritas menjadi pemateri dalam kegiatan tersebut.



## GERAK (Gebyar Ramadan Keuangan) Syariah Jawa Timur

Pada Selasa (19/3), dalam rangka menyambut bulan Ramadan 1445 H sekaligus meningkatkan literasi keuangan tentang Industri Jasa Keuangan Syariah, OJK Provinsi Jawa Timur bersama dengan FKIIK Jawa Timur menyelenggarakan kegiatan Webinar Literasi Keuangan Syariah - "GERAK" Syariah dengan menghadirkan Kantor Perwakilan BEI Jawa Timur sebagai salah satu pembicara.



## Investasi Cerdas Bersama Tentara Korem 162/Wira Bhakti



Pada Jumat (22/3), telah dilaksanakan Program Kantor Perwakilan Bursa Efek Indonesia NTB bekerja sama dengan (Batch 1) komando Resor Militer 162/Wira Bhakti di Aula Korem 162/WB.

Kegiatan ini dihadiri Jajaran Komandan Korem 162/WB dan Ibu-Ibu Persit dan dilakukan pembukaan akun saham yang bekerja sama dengan BRI Danareksa Sekuritas, untuk Batch berikutnya akan dilakukan di seluruh Kodim dan Batalion di bawah komando Korem 162/Wira Bhakti.

## IDX Channel: Economic Sharia Festival 2024

Pada Selasa (26/3), telah dilaksanakan kegiatan Sharia Economic Festival 2024 yang bertujuan untuk mengedukasi dan mensosialisasikan manfaat dalam pemanfaatan serta berinvestasi di produk-produk berbasis syariah.

Acara ini diawali dengan sambutan oleh Direktur Utama BEI Iman Rachman dilanjutkan dengan sambutan oleh Kepala Eksekutif Pengawas Perilaku Pelaku Usaha Jasa Keuangan, Edukasi dan Pelindungan Konsumen OJK, Friderica Widyasari Dewi.



Selengkapnya:  
[IDX > Berita > Berita](#)

QUIZ & GIVEAWAY\* / QUIZ & GIVEAWAY\* / QUIZ & GIVEAWAY\*

# What am I?

Total Hadiah  
Jutaan  
Rupiah\*

<p><b>1</b></p>	<p>Informasi potensi harga transaksi yang akan terbentuk saat <i>Call Auction</i> pada perdagangan di sesi Pra-pembukaan dan Pra-penutupan, serta sesi <i>Periodic Call Auction</i> pada perdagangan Papan Pemantauan Khusus.</p>	<p>IDX Mobile</p>	<p><b>A</b></p>
<p><b>2</b></p>	<p>Informasi potensi volume transaksi yang akan dapat diperjumpakan pada harga yang akan terbentuk (IEP).</p>	<p>Call Auction</p>	<p><b>B</b></p>
<p><b>3</b></p>	<p>Media untuk melihat keterbukaan informasi harga saham pada mekanisme <i>Call Auction</i> atau <i>Periodic Call Auction</i>.</p>	<p>IEP</p>	<p><b>C</b></p>
<p><b>4</b></p>	<p>Mekanisme perdagangan saham di BEI pada sesi Pra-Pembukaan dan Pra-Penutupan.</p>	<p>IEV</p>	<p><b>D</b></p>

**Pertanyaan**

Cocokkan 4 soal di atas dengan jawaban A/B/C/D!

**\*Syarat & Ketentuan**

- *Follow* Instagram resmi BEI @indonesiastockexchange
- Jawaban ditulis di kolom komentar postingan *Give Away* @indonesiastockexchange ([linktr.ee/indonesiastockexchange](https://linktr.ee/indonesiastockexchange)) dengan *mention* 3 teman
- Hadiah spesial berupa uang elektronik
- Pengundian pemenang dilakukan hanya untuk akun yang menjawab dengan benar serta *followers* Instagram @indonesiastockexchange
- Pengumuman dilakukan pada akhir bulan April 2024 melalui Instagram resmi BEI
- Keputusan BEI bersifat final & tidak dapat diganggu gugat



Indonesia Stock Exchange  
Bursa Efek Indonesia



# Selamat Hari Raya Idulfitri

## 1445 H



**INSTALL SEKARANG!**  
REFERENSI INVESTASI,  
DALAM GENGAMAN



Edisi 17 | Maret 2024

# IDX BELL

MONTHLY E-TABLOID

PT Bursa Efek Indonesia  
Indonesia Stock Exchange

[www.idx.co.id](http://www.idx.co.id)

 @indonesiastockexchange |  @idx\_bei |  Indonesia Stock Exchange

 @idx\_bei |  Indonesia Stock Exchange

 150515 (National) |  0811 81 150515 |  [contactcenter@idx.co.id](mailto:contactcenter@idx.co.id)

Saran & Masukan  
untuk IDXBell:



 [bit.ly/idxetabloidfeedback](https://bit.ly/idxetabloidfeedback)